



Informe de Empleo

Región de Coquimbo

Trimestre Móvil
Agosto - Octubre 2014

Contenido
Informe Ejecutivo de Empleo

Noviembre 2014

Comportamiento General

Tasa de Desocupación – Trimestre Móvil Agosto / Octubre 2014

1. Indicadores Generales

	Nacional	Regional	
Ago - Oct	6,4%	6,5%	Población Total: 773.031 Población en Edad de Trabajo: 611.561 Fuerza de Trabajo: 368.403 Ocupados: 344.306 Desocupados: 24.097 Cesantes: 22.579 Buscan Trabajo por Primera Vez: 1.518
Jul - Sept	6,6%	6,6%	

Gráfico 1: Fuerza de trabajo y tasa de desempleo nacional y regional por trimestres móviles año 2013/2014.

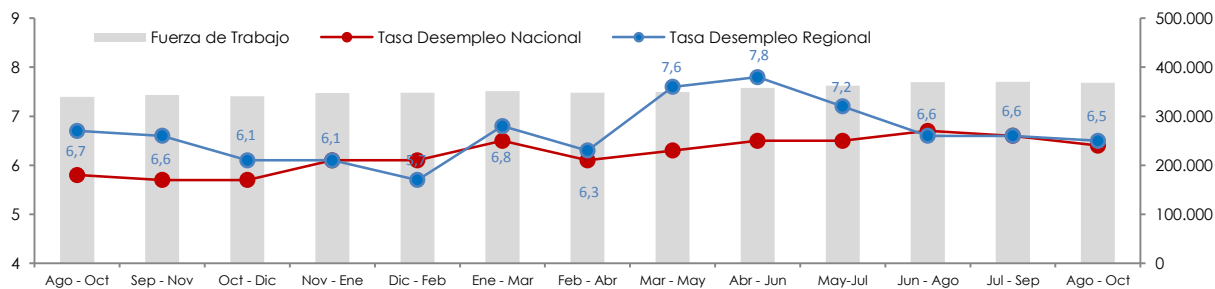

FUENTE: Instituto Nacional de Estadísticas (INE)

Gráfico 2: Fuerza de trabajo y tasas de desempleo, Región Coquimbo, según sexo para los trimestres móviles año 2013/2014.

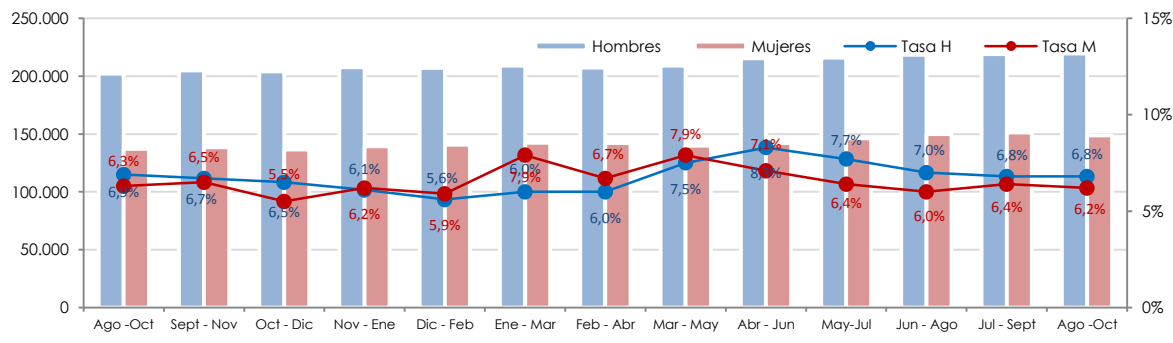

FUENTE: Instituto Nacional de Estadísticas (INE)

OBSERVACIONES

- La **tasa regional de desocupación se ubica en 6,5%**, registrando una **disminución de 0,2 puntos porcentuales respecto a igual trimestre año anterior y con una variación del 0,1** respecto al trimestre móvil anterior (Ver gráfico 1).
- Comparativamente, la **región de Coquimbo se ubica en el quinto lugar dentro de las regiones con mayor tasa de desocupación en el país (6,5%)**, superior a la tasa nacional, que fue de 6,4%.

2. Indicadores Territoriales

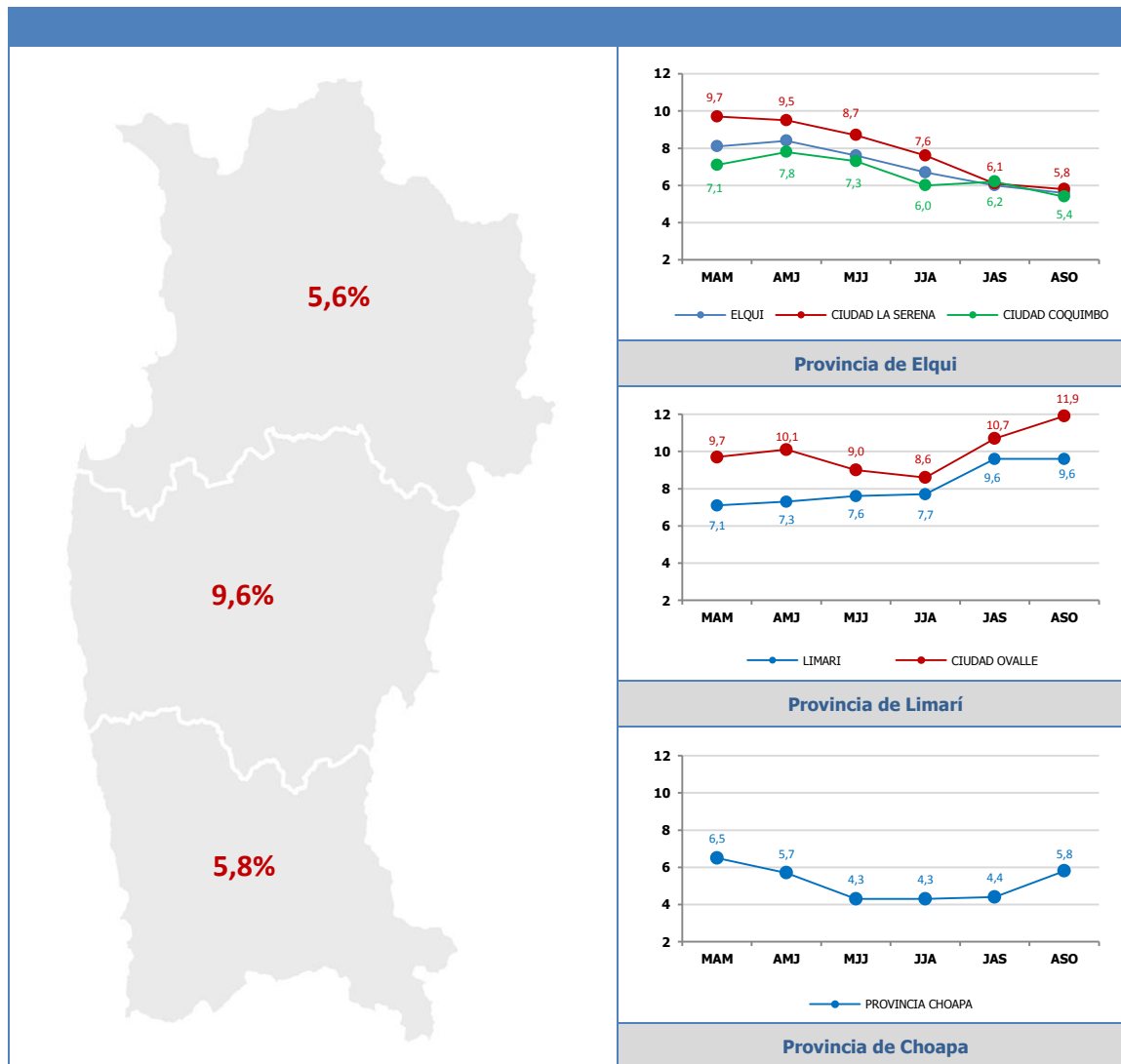

3. Indicadores Temáticos

Gráfico 4: Cesantes por Categoría de ocupación, comparación Trimestres Móviles, Región de Coquimbo.

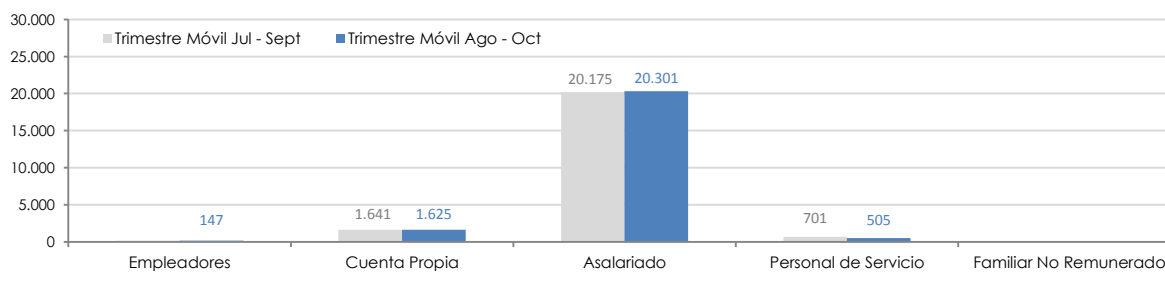

FUENTE: Instituto Nacional de Estadísticas (INE)

Gráfico 5: Desocupación por grupos de edad.

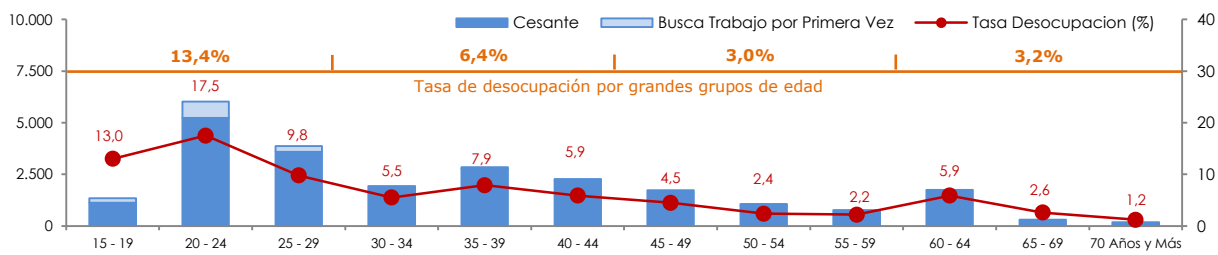

FUENTE: Instituto Nacional de Estadísticas (INE)

Tabla 1: Comparación Trimestres Móviles de Cesantes por grupo de actividad económica, Región de Coquimbo.

Cesantes por Grupos de Actividad Económica	Jul - Ago	Jul - Sept	Ago - Oct	Var	
Agricultura, ganadería, caza y silvicultura	2.424	3.368	2.948	-420	↓
Pesca	279	290	299	9	→
Explotación de minas y canteras	5.101	4.774	4.784	10	→
Industrias manufactureras	1901	1248	1.229	-19	→
Suministro de electricidad, gas y agua	66	0	0	0	→
Construcción	2.792	2.743	3.224	481	↑
Comercio al por mayor y al por menor; reparación de vehículos automotores, motocicletas, efectos personales y enseres domésticos	4.283	4.790	4.819	29	→
Hoteles y restaurantes	1.277	760	1.209	449	↑
Transporte, almacenamiento y comunicaciones	1.157	1.106	832	-274	↓
Intermediación financiera	0	0	0	0	→
Actividades inmobiliarias, empresariales y de alquiler	266	498	595	97	↑
Administración pública y defensa; planes de seguridad social de afiliación obligatoria	615	572	360	-212	↓
Enseñanza	637	787	827	40	→
Servicios sociales y de salud	397	113	110	-3	→
Otras actividades de servicios comunitarios, sociales y personales	891	891	698	-193	↓
Hogares privados con servicio doméstico	662	753	644	-109	↓
Organizaciones y órganos extraterritoriales	0	0	0	0	→
Total de Población Cesante	22.748	22.693	22.579	-114	

↑ Aumento significativo (>5%) ↓ Disminución significativa (<5%) → No se registra una variación significativa (<5%)

FUENTE: Instituto Nacional de Estadísticas (INE)