



Informe de Empleo

Región de Coquimbo

Trimestre Movil
Octubre - Diciembre 2013

Contenido

Informe Ejecutivo de Empleo

Enero 2014

Comportamiento General

Tasa de Desocupación – Trimestre Móvil Octubre / Diciembre 2013

1. Indicadores Generales

	Nacional	Regional	
OND	5,7%	6,1%	Población Total: 761.471 Población en Edad de Trabajar: 599.172 Fuerza de Trabajo: 340.699 Ocupados: 319.979 Desocupados: 20.721 Cesantes: 18.134 Buscan Trabajo por Primera Vez: 2.587
SON	5,7%	6,6%	

Gráfico 1: Fuerza de trabajo y tasa de desempleo nacional y regional por trimestres móviles año 2012/2013.

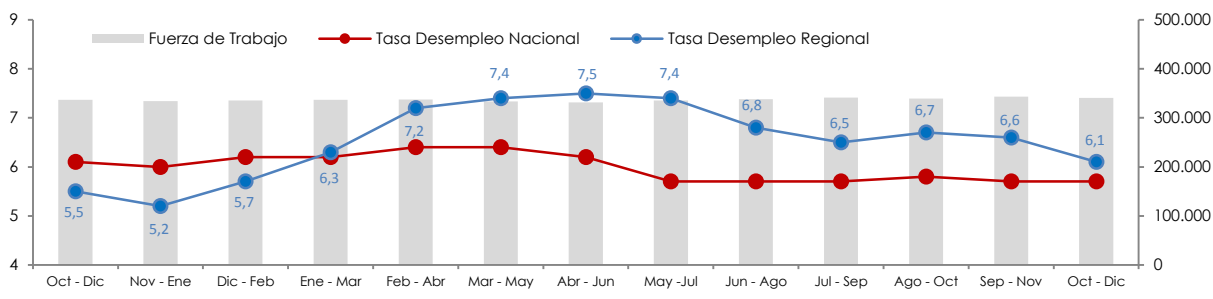

FUENTE: Instituto Nacional de Estadísticas (INE)

Gráfico 2: Fuerza de trabajo y tasas de desempleo según sexo para los trimestres móviles año 2012/2013.

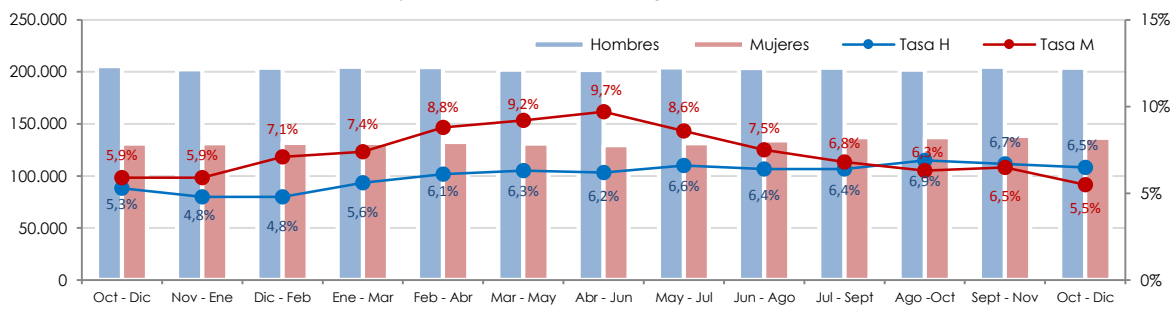

FUENTE: Instituto Nacional de Estadísticas (INE)

OBSERVACIONES

- Desde el trimestre móvil Enero – Marzo 2010, la **economía regional ha generado 44.239 puestos de trabajo**.
- La **tasa regional de desocupación se ubica en 6,1%**, registrando una **disminución de 0,5 punto porcentuales**, respecto al trimestre móvil anterior y un aumento de 0,6 puntos porcentuales respecto a igual trimestre año anterior (Ver gráfico 1).
- En términos territoriales, si bien la provincia de Limarí muestra una leve disminución en la tasa de desocupación tras su tendencia alcista registrada durante los últimos 3 trimestres móviles, la ciudad de Ovalle alcanza una tasa de desocupación de 9,1%.
- Comparativamente, la región de **Coquimbo** es la cuarta región con **más alta tasa de desocupación en el país (6,1%)**, situándose 0,4 puntos porcentuales por sobre la tasa nacional de desocupación. (Ver gráfico 3)

2. Indicadores Territoriales

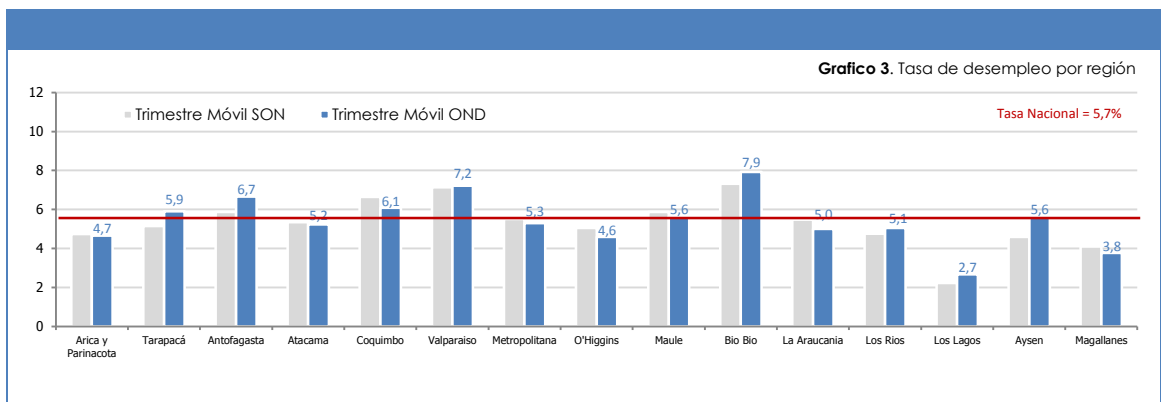
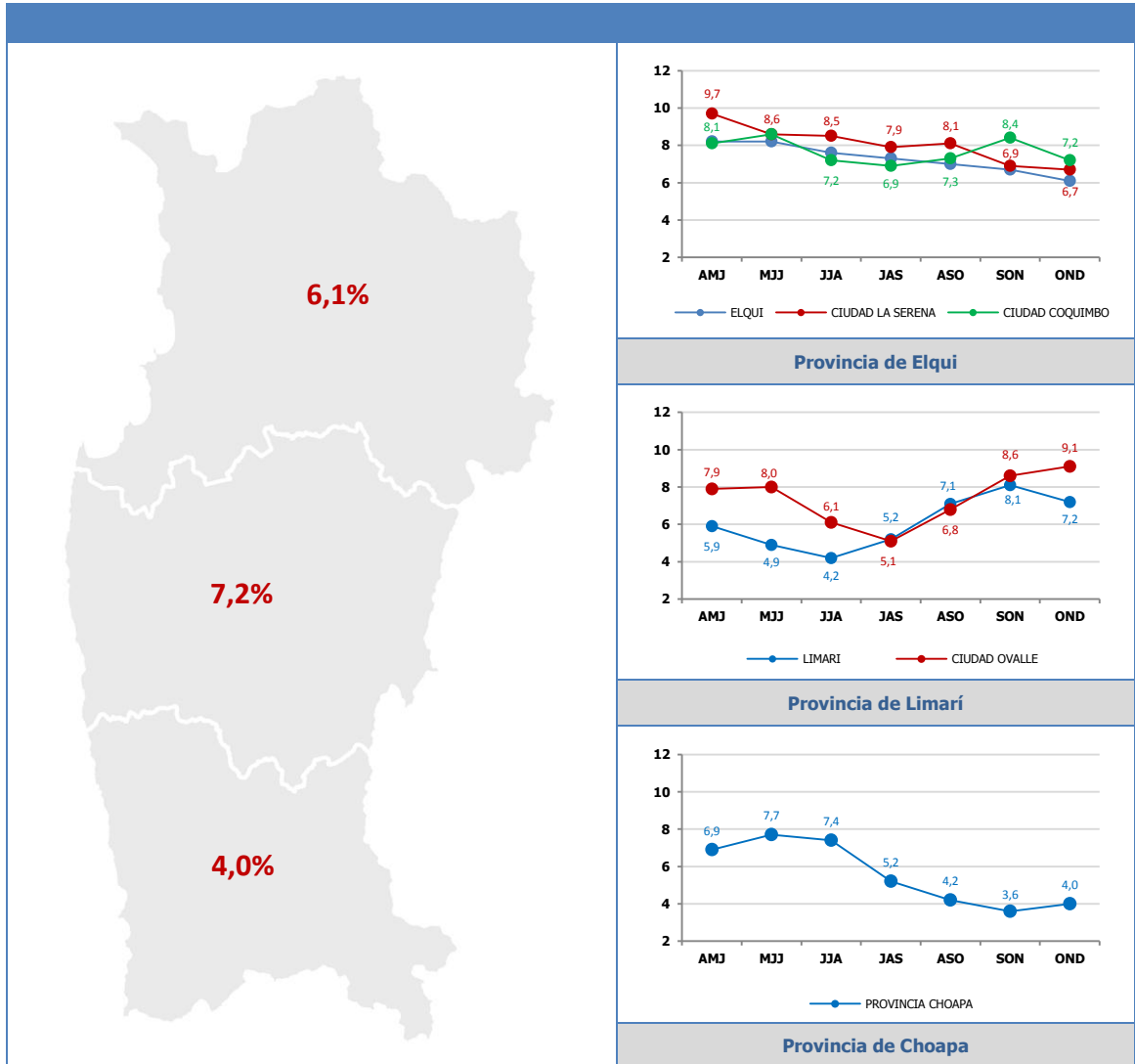

3. Indicadores Temáticos

Gráfico 4: Cesantes por Categoría de ocupación.

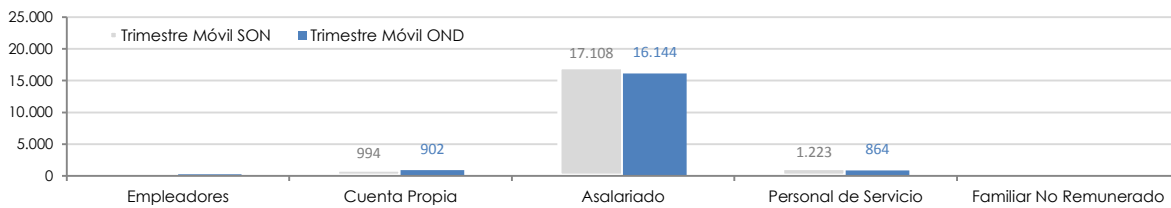

FUENTE: Instituto Nacional de Estadísticas (INE)

Gráfico 5: Desocupación por grupos de edad.

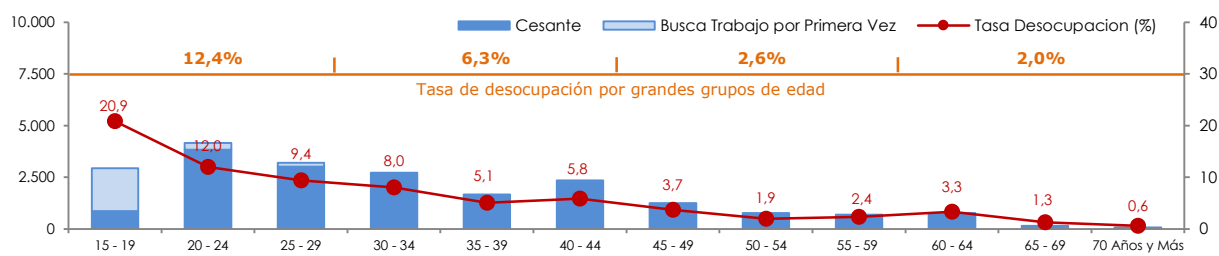

FUENTE: Instituto Nacional de Estadísticas (INE)

Tabla 1: Cesantes por grupo de actividad económica, Región de Coquimbo.

Cesantes por Grupos de Actividad Económica	ASO	SON	OND	Var	
Agricultura, ganadería, caza y silvicultura	1.877	1.776	1.293	-483	↓
Pesca	0	0	0	0	S/I
Explotación de minas y canteras	4.458	4.264	3.460	-804	↓
Industrias manufactureras	989	323	695	372	↑
Suministro de electricidad, gas y agua	394	400	395	-5	→
Construcción	2.857	2.737	3.204	467	↑
Comercio al por mayor y al por menor; reparación de vehículos automotores, motocicletas, efectos personales y enseres domésticos	2.616	2.036	2.019	-17	→
Hoteles y restaurantes	1.302	1.671	1.664	-8	→
Transporte, almacenamiento y comunicaciones	959	1.209	1.320	111	↑
Intermediación financiera	0	0	217	217	S/I
Actividades inmobiliarias, empresariales y de alquiler	343	721	667	-54	↓
Administración pública y defensa; planes de seguridad social de afiliación obligatoria	533	817	738	-79	↓
Enseñanza	1.012	1.211	777	-435	↓
Servicios sociales y de salud	352	322	190	-132	↓
Otras actividades de servicios comunitarios, sociales y personales	398	428	31	-396	↓
Hogares privados con servicio doméstico	1.619	1.867	1.464	-402	↓
Organizaciones y órganos extraterritoriales	0	0	0	0	S/I
Total de Población Cesante	19.710	19.782	18.134	-1.648	

↑ Aumento significativo (>5%) ↓ Disminución significativa (>5%) → No se registra una variación significativa (<5%)

FUENTE: Instituto Nacional de Estadísticas (INE)