



Informe de Empleo

Región de Coquimbo

Trimestre Movil
Noviembre - Enero 2014

Contenido

Informe Ejecutivo de Empleo

Febrero 2014

Comportamiento General

Tasa de Desocupación - Trimestre Móvil Noviembre / Enero 2014

1. Indicadores Generales

	Nacional	Regional	
NDE	6,1%	6,1%	Población Total: 762.606 Población en Edad de Trabajar: 600.395 Fuerza de Trabajo: 347.050 Ocupados: 325.813 Desocupados: 21.237 Cesantes: 19.294 Buscan Trabajo por Primera Vez: 1.943
OND	5,7%	6,1%	

Gráfico 1: Fuerza de trabajo y tasa de desempleo nacional y regional por trimestres móviles año 2013/2014.

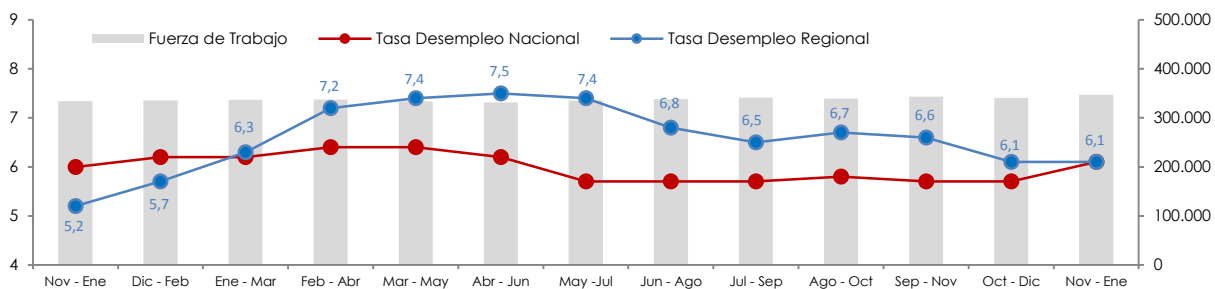

FUENTE: Instituto Nacional de Estadísticas (INE)

Gráfico 2: Fuerza de trabajo y tasas de desempleo según sexo para los trimestres móviles año 2013/2014.

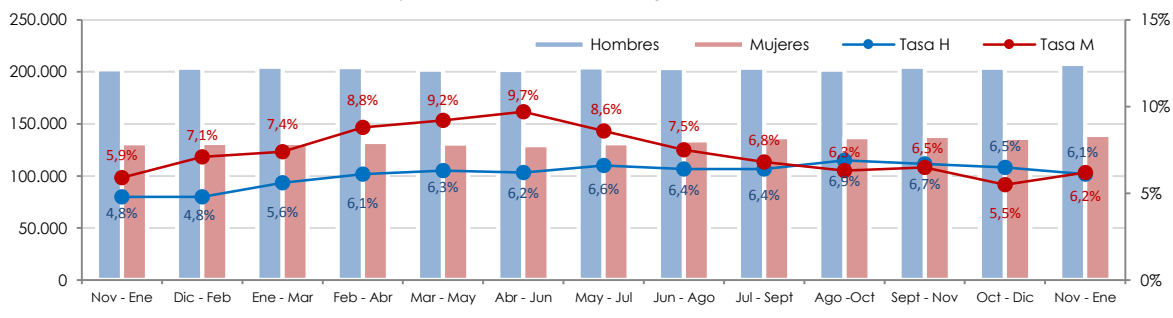

FUENTE: Instituto Nacional de Estadísticas (INE)

OBSERVACIONES

- Desde el trimestre móvil Enero - Marzo 2010, la **economía regional ha generado 50.073 puestos de trabajo**.
- La **tasa regional de desocupación se ubica en 6,1%, sin variación respecto al trimestre móvil anterior** y un aumento de 0,9 puntos porcentuales respecto a igual trimestre año anterior (Ver gráfico 1).
- Comparativamente, la región de **Coquimbo es la cuarta región con más alta tasa de desocupación en el país (6,1%)**, igual desocupación se registra en un contexto nacional. (Ver gráfico 3)

2. Indicadores Territoriales

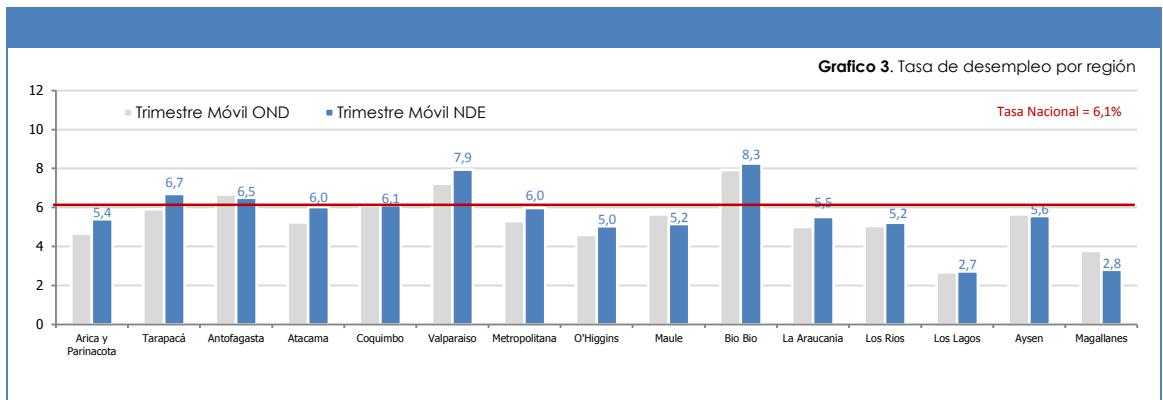
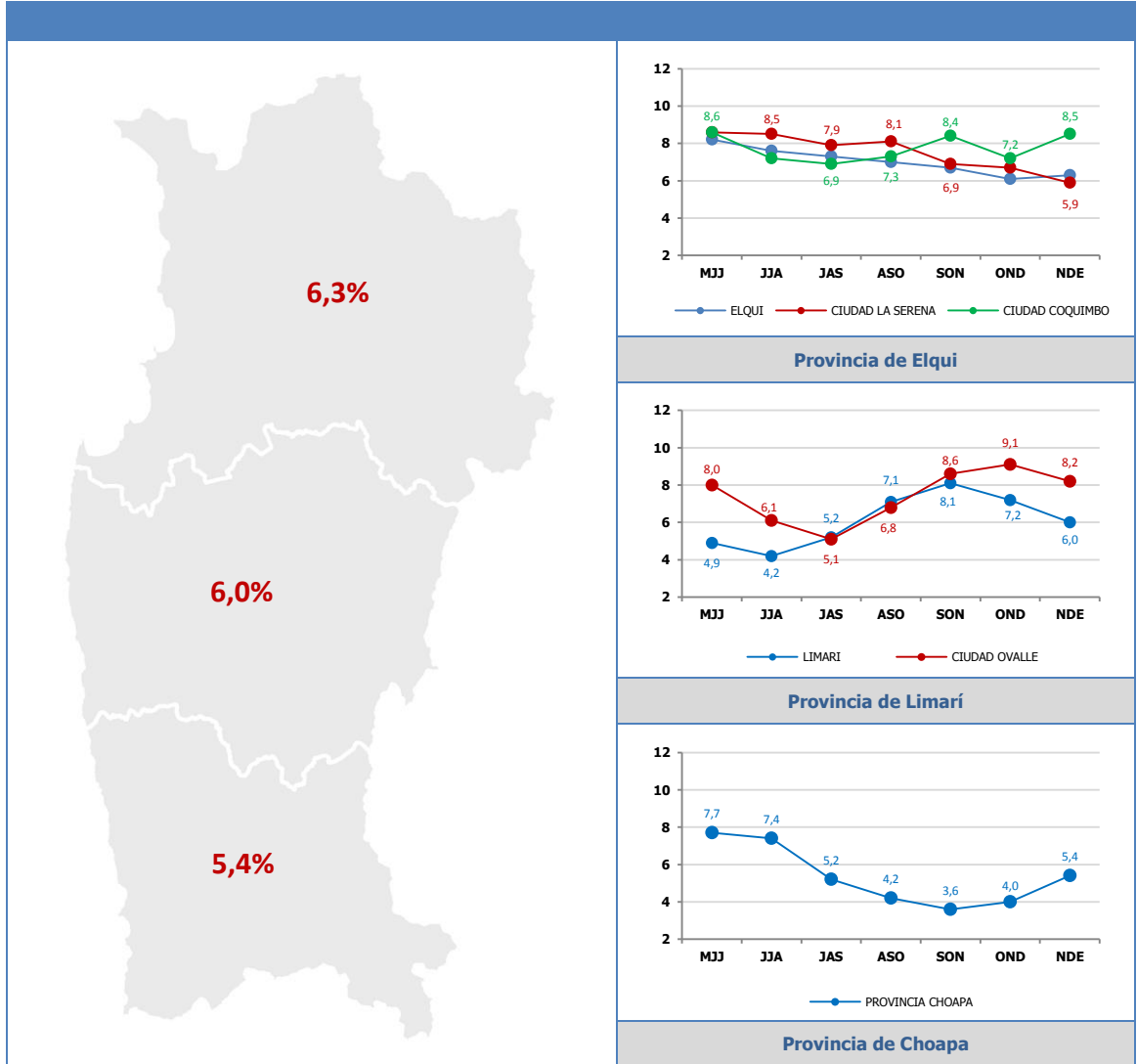

3. Indicadores Temáticos

Gráfico 4: Cesantes por Categoría de ocupación.

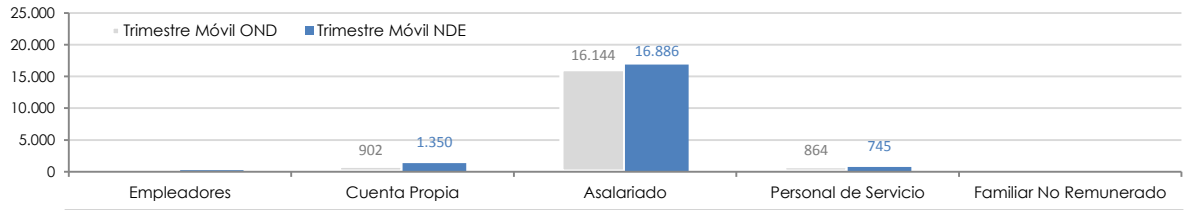

FUENTE: Instituto Nacional de Estadísticas (INE)

Gráfico 5: Desocupación por grupos de edad.

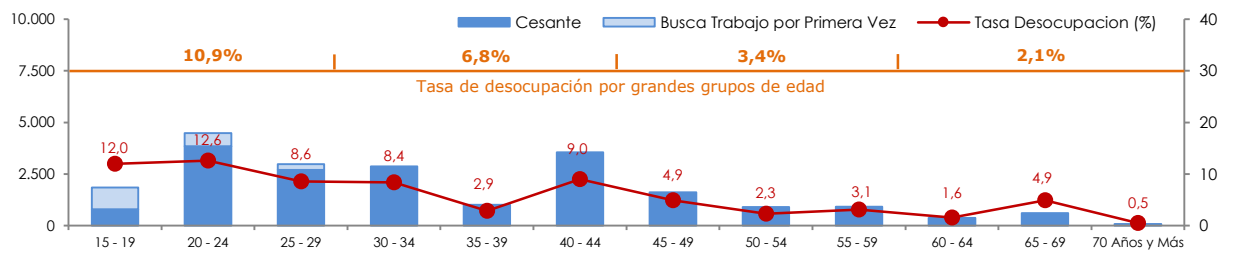

FUENTE: Instituto Nacional de Estadísticas (INE)

Tabla 1: Cesantes por grupo de actividad económica, Región de Coquimbo.

Cesantes por Grupos de Actividad Económica	SON	OND	NDE	Var
Agricultura, ganadería, caza y silvicultura	1.776	1.293	1.431	138 ↑
Pesca	0	0	0	0 S/I
Explotación de minas y canteras	4.264	3.460	2.689	-771 ↓
Industrias manufactureras	323	695	577	-118 ↓
Suministro de electricidad, gas y agua	400	395	0	-395 ↓
Construcción	2.737	3.204	5.002	1.798 ↑
Comercio al por mayor y al por menor; reparación de vehículos automotores, motocicletas, efectos personales y enseres domésticos	2.036	2.019	3.134	1.115 ↑
Hoteles y restaurantes	1.671	1.664	1.283	-381 ↓
Transporte, almacenamiento y comunicaciones	1.209	1.320	778	-542 ↓
Intermediación financiera	0	217	220	3 →
Actividades inmobiliarias, empresariales y de alquiler	721	667	1.086	419 ↑
Administración pública y defensa; planes de seguridad social de afiliación obligatoria	817	738	494	-243 ↓
Enseñanza	1.211	777	1.448	671 ↑
Servicios sociales y de salud	322	190	263	73 ↑
Otras actividades de servicios comunitarios, sociales y personales	428	31	145	113 ↑
Hogares privados con servicio doméstico	1.867	1.464	745	-720 ↓
Organizaciones y órganos extraterritoriales	0	0	0	0 S/I
Total de Población Cesante	19.782	18.134	19.294	1.160

↑ Aumento significativo (>5%) ↓ Disminución significativa (>5%) → No se registra una variación significativa (<5%)

FUENTE: Instituto Nacional de Estadísticas (INE)