



Informe de Empleo

Región de Coquimbo

Trimestre Móvil
Diciembre - Febrero 2015

Contenido
Informe Ejecutivo de Empleo

Marzo 2015

Comportamiento General

Tasa de Desocupación – Trimestre Móvil Diciembre - Febrero 2015

1. Indicadores Generales

	Nacional	Regional	
Dic - Feb	6,1%	8,3%	Población Total: 777.805 Población en Edad de Trabajar: 616.649 Fuerza de Trabajo: 376.041 Ocupados: 344.872 Desocupados: 31.169 Cesantes: 25.382 Buscan Trabajo por Primera Vez: 5.786
Nov - Ene	6,2%	8,1%	

Gráfico 1: Fuerza de trabajo y tasa de desempleo nacional y regional por trimestres móviles año 2014/2015.

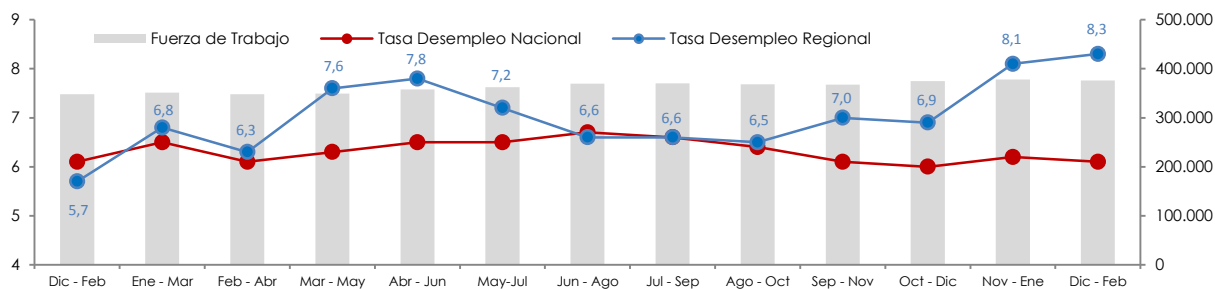

FUENTE: Instituto Nacional de Estadísticas (INE)

Gráfico 2: Fuerza de trabajo y tasas de desempleo, Región Coquimbo, según sexo para los trimestres móviles año 2014/2015.

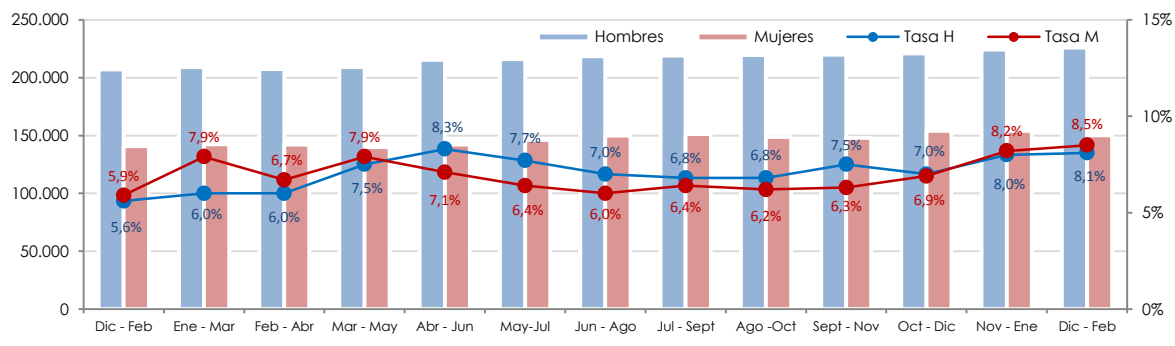

FUENTE: Instituto Nacional de Estadísticas (INE)

OBSERVACIONES

- La **tasa regional de desocupación se ubica en 8,3%**, registrando un aumento de 2,6 puntos porcentuales respecto a igual trimestre año anterior y con un aumento del 0,2 respecto al trimestre móvil anterior (Ver gráfico 1).
- Comparativamente, la región de **Coquimbo se ubica en el primer lugar dentro de las regiones con mayor tasa de desocupación en el país (8,3%)**, superior a la tasa nacional, que fue de 6,1%.

2. Indicadores Territoriales

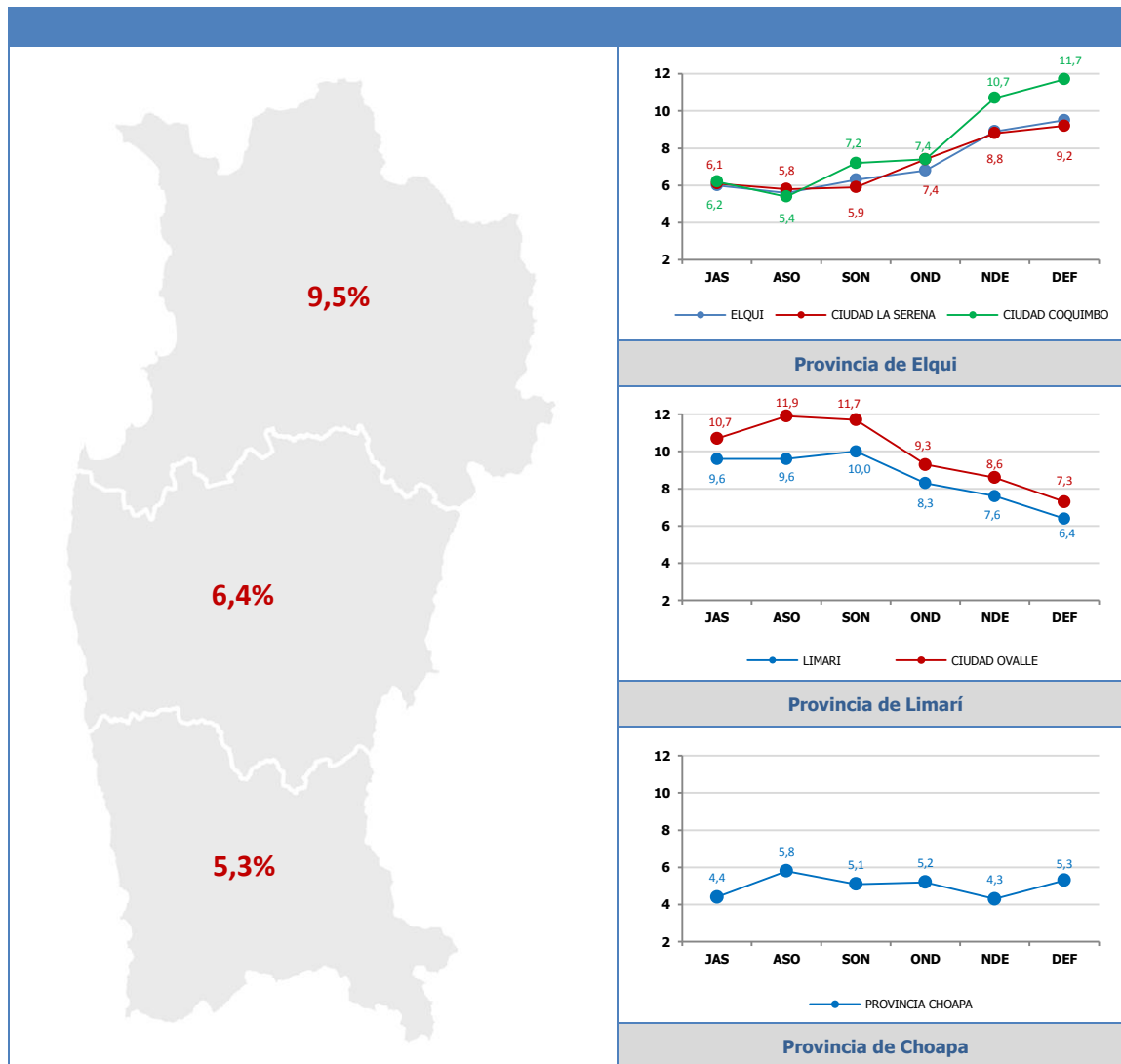

3. Indicadores Temáticos

Gráfico 4: Cesantes por Categoría de ocupación, comparación Trimestres Móviles, Región de Coquimbo.

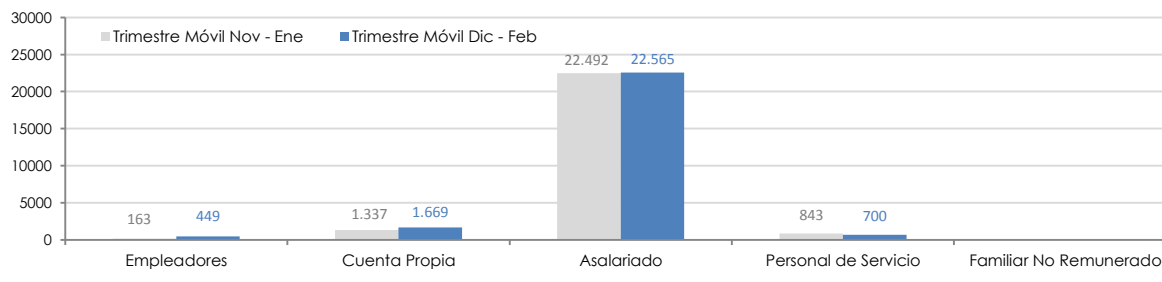

FUENTE: Instituto Nacional de Estadísticas (INE)

Gráfico 5: Desocupación por grupos de edad.

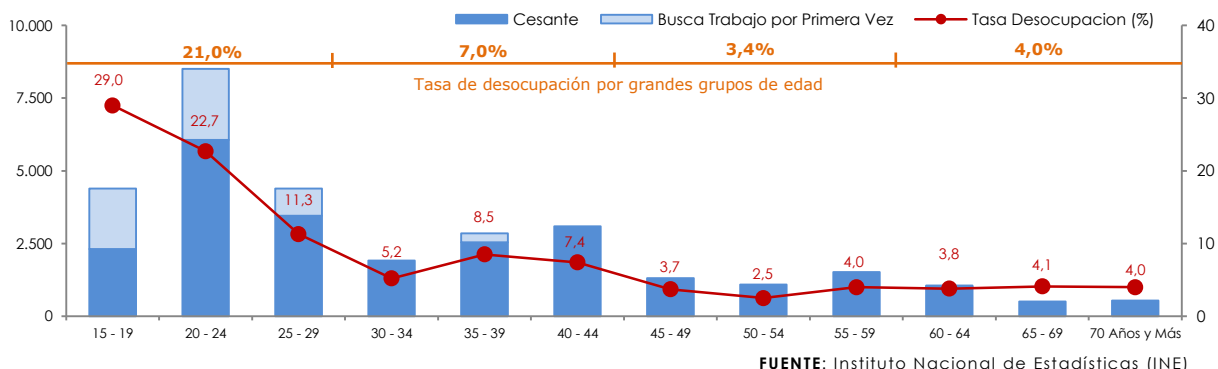

Tabla 1: Comparación Trimestres Móviles de Cesantes por grupo de actividad económica, Región de Coquimbo.

Cesantes por Grupos de Actividad Económica	Oct - Dic	Nov - Ene	Dic - Feb	Var	
Agricultura, ganadería, caza y silvicultura	1.838	1.917	1.532	-385	↓
Pesca	0	0	0	0	→
Explotación de minas y canteras	4.185	4.036	4.523	487	↑
Industrias manufactureras	808	1.856	2.275	419	↑
Suministro de electricidad, gas y agua	42	42	0	-42	↓
Construcción	3.359	3.081	3.585	503	↑
Comercio al por mayor y al por menor; reparación de vehículos automotores, motocicletas, efectos personales y enseres domésticos	4.657	5.002	4.526	-477	↓
Hoteles y restaurantes	2.118	1.897	1.308	-588	↓
Transporte, almacenamiento y comunicaciones	838	1.891	2.010	119	↑
Intermediación financiera	234	227	229	2	→
Actividades inmobiliarias, empresariales y de alquiler	671	1.620	1.822	202	↑
Administración pública y defensa; planes de seguridad social de afiliación obligatoria	348	298	761	462	↑
Enseñanza	879	1.189	1.181	-8	→
Servicios sociales y de salud	298	497	581	84	↑
Otras actividades de servicios comunitarios, sociales y personales	296	295	297	2	→
Hogares privados con servicio doméstico	1.053	988	752	-236	↓
Organizaciones y órganos extraterritoriales	0	0	0	0	→
Total de Población Cesante	21.624	24.836	25.382	547	

↑ Aumento significativo (>5%) ↓ Disminución significativa (<5%) → No se registra una variación significativa (<5%)

FUENTE: Instituto Nacional de Estadísticas (INE)