



Informe de Empleo

Región de Coquimbo

Trimestre Móvil
Febrero – Abril 2015

Contenido
Informe Ejecutivo de Empleo

Mayo 2015

Comportamiento General

Tasa de Desocupación – Trimestre Móvil Febrero - Abril 2015

1. Indicadores Generales

	Nacional	Regional	
Feb - Abr	6,1%	7,2%	Población Total: 780.191 Población en Edad de Trabajar: 619.194 Fuerza de Trabajo: 367.414 Ocupados: 340.839 Desocupados: 26.575 Cesantes: 24.014 Buscan Trabajo por Primera Vez: 2.561
Ene - Mar	6,1%	7,6%	

Gráfico 1: Fuerza de trabajo y tasa de desempleo nacional y regional por trimestres móviles año 2014/2015.

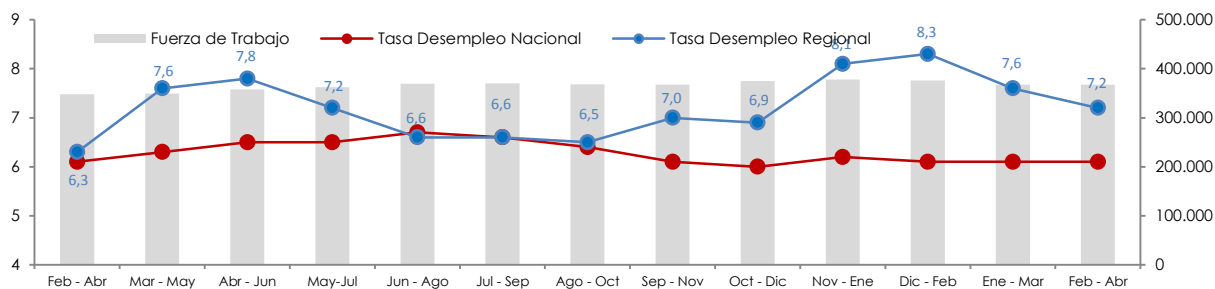

FUENTE: Instituto Nacional de Estadísticas (INE)

Gráfico 2: Fuerza de trabajo y tasas de desempleo, Región Coquimbo, según sexo para los trimestres móviles año 2014/2015.

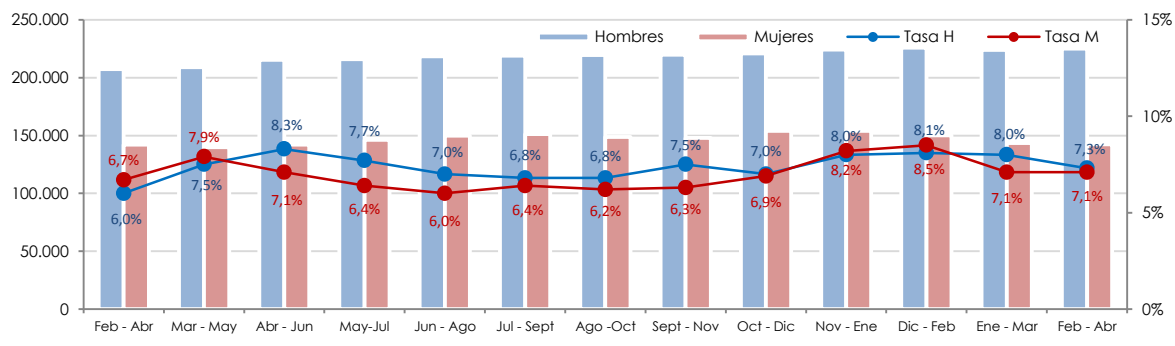

FUENTE: Instituto Nacional de Estadísticas (INE)

OBSERVACIONES

- La **tasa regional de desocupación se ubica en 7,2%**, registrando un aumento de 0,9 puntos porcentuales respecto a igual trimestre año anterior y con un **disminución del 0,4** respecto al trimestre móvil anterior (Ver gráfico 1).
- Comparativamente, la región de **Coquimbo se ubica en el segundo lugar junto con la región de Biobío dentro de las regiones con mayor tasa de desocupación en el país (7,2 %)**, superior a la tasa nacional, que fue de 6,1%.

2. Indicadores Territoriales

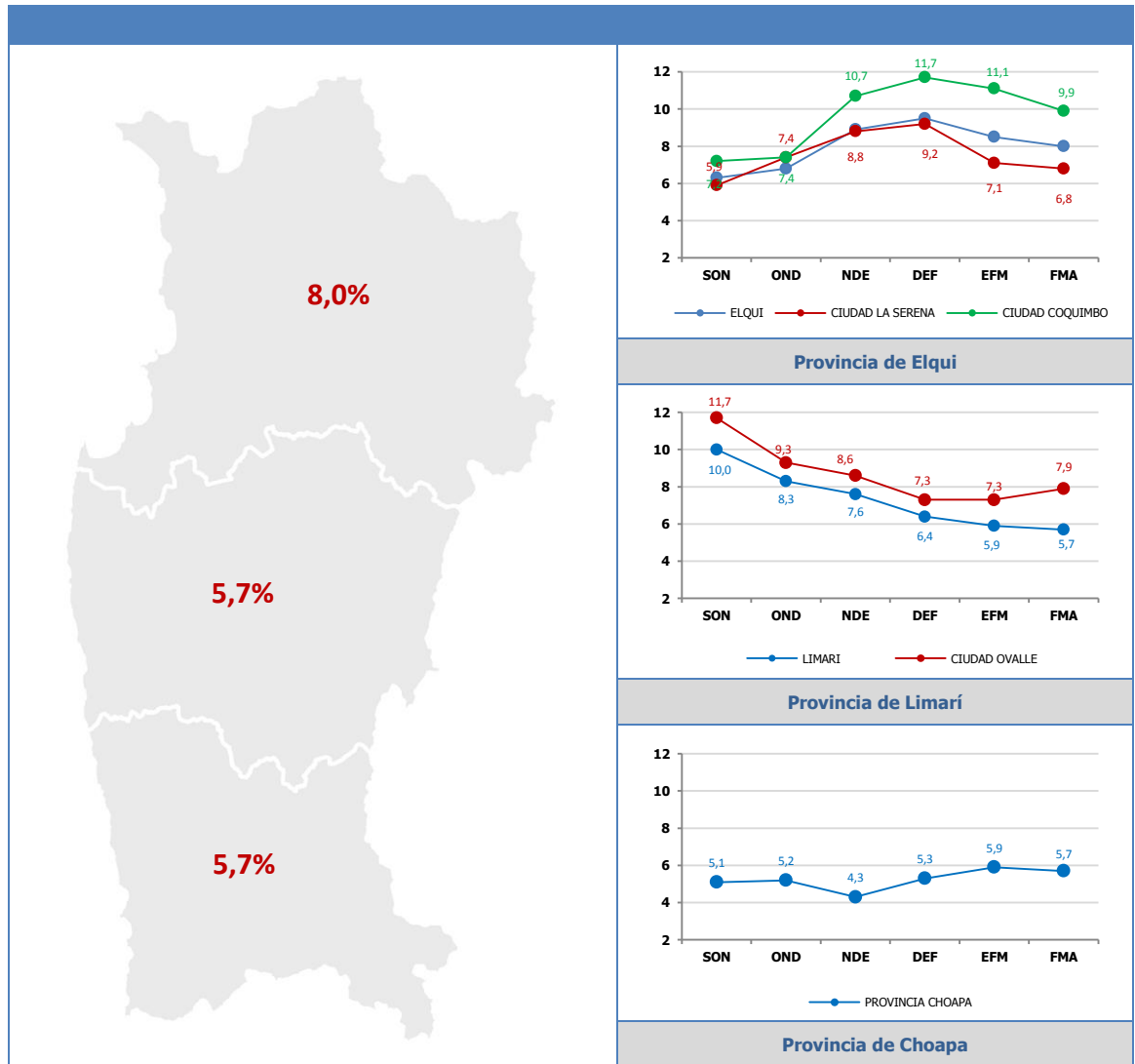

3. Indicadores Temáticos

Gráfico 4: Cesantes por Categoría de ocupación, comparación Trimestres Móviles, Región de Coquimbo.

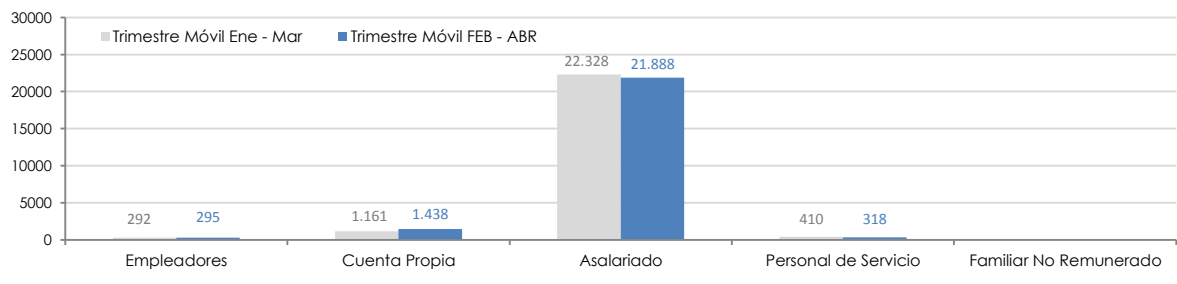

FUENTE: Instituto Nacional de Estadísticas (INE)

Gráfico 5: Desocupación por grupos de edad.

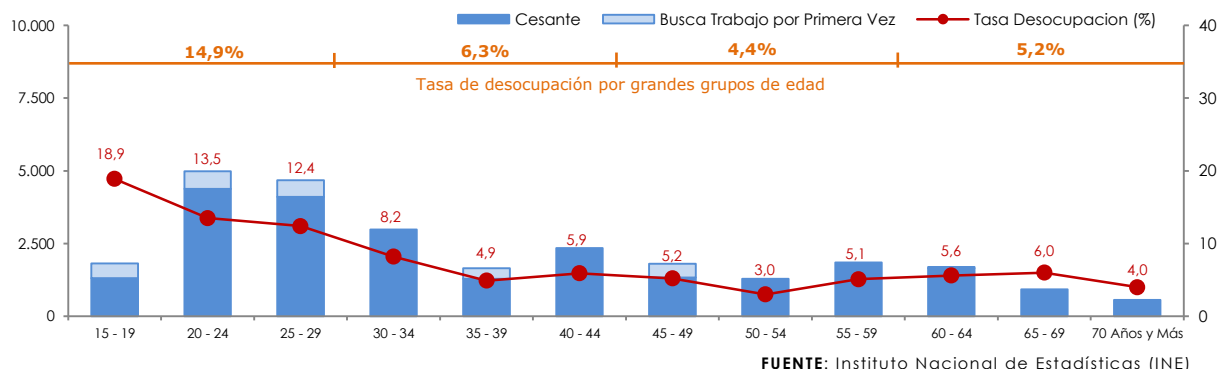

Tabla 1: Comparación Trimestres Móviles de Cesantes por grupo de actividad económica, Región de Coquimbo.

Cesantes por Grupos de Actividad Económica	Dic - Feb	Ene - Mar	Feb - Mar	Var	
Agricultura, ganadería, caza y silvicultura	1.532	1.304	1.445	141	↑
Pesca	0	0	0	0	→
Explotación de minas y canteras	4.523	3.486	3.004	-482	↓
Industrias manufactureras	2275	2.765	2.118	-648	↓
Suministro de electricidad, gas y agua	0	126	128	2	→
Construcción	3.585	4.122	4.575	453	↑
Comercio al por mayor y al por menor; reparación de vehículos automotores, motocicletas, efectos personales y enseres domésticos	4.526	3.192	4.249	1.057	↑
Hoteles y restaurantes	1.308	1.408	1.155	-253	↓
Transporte, almacenamiento y comunicaciones	2010	2.202	1.081	-1.122	↓
Intermediación financiera	229	131	250	118	↑
Actividades inmobiliarias, empresariales y de alquiler	1822	1.459	923	-537	↓
Administración pública y defensa; planes de seguridad social de afiliación obligatoria	761	1.022	927	-95	↓
Enseñanza	1181	1.837	2.000	163	↑
Servicios sociales y de salud	581	501	883	382	↑
Otras actividades de servicios comunitarios, sociales y personales	297	300	960	660	↑
Hogares privados con servicio doméstico	752	410	318	-93	↓
Organizaciones y órganos extraterritoriales	0	0	0	0	→
Total de Población Cesante	25.382	24.265	24.014	-251	

↑ Aumento significativo (>5%)
 ↓ Disminución significativa (<5%)
 → No se registra una variación significativa (<5%)

FUENTE: Instituto Nacional de Estadísticas (INE)